

# NESHOBA COUNTY

## PUBLIC ROADS ON THE COUNTY ROAD SYSTEM

NESHOBA COUNTY BOARD OF SUPERVISORS

DISTRICT 1 - KEITH LILLIS  
 DISTRICT 2 - KEVIN CUMBERLAND  
 DISTRICT 3 - JERRY GOFORTH  
 DISTRICT 4 - ALLEN WHITE  
 DISTRICT 5 - OBBIE RILEY

BOARD ATTORNEY - WADE WHITE

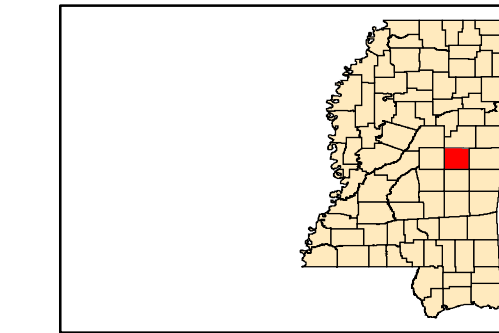

EDDIE POSEY, COUNTY ROAD MANAGER  
 MARTY CROWDER, COUNTY ENGINEER

NESHOBA COUNTY ROAD DEPARTMENT  
 11901 HIGHWAY 15 NORTH  
 PHILADELPHIA, MISSISSIPPI 39350  
 601-656-8475 FAX 601-656-3343  
 www.neshobacounty.net

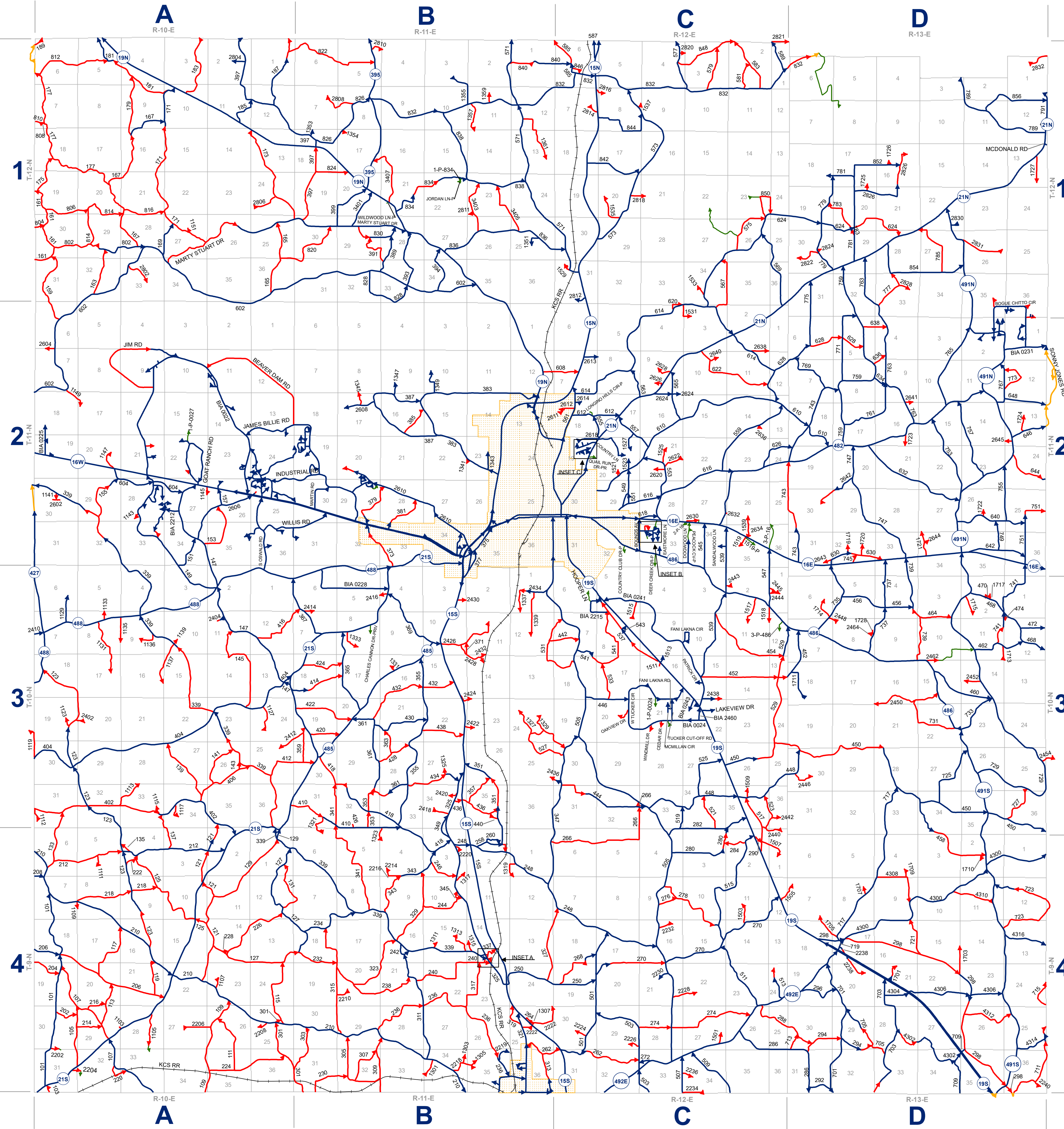

Road#	Index	Road#	Index	Road#	Index	Road#	Index	Road#	Index	Road#	Index	Road Name	Index
101	4-A-31	288	4-C-26	472	3-D-12	737	3-D-8	2410	3-A-7	1519-I	2-C-35	1519-I	2-C-35
103	4-A-31	290	4-C-2	474	3-D-12	739	3-D-10	2412	3-B-19	1-P-834	1-B-22	1-P-834	1-B-22
105	4-A-31/32	292	4-D-31	501	4-C-31	741	3-D-11	2413	3-B-7	2-P-16	2-C-34	2-P-16	2-C-34
107	4-A-33	294	4-D-29	503	4-C-33	743	2-D-31	2416	3-B-4	3-P-16	2-C-36	3-P-16	2-C-36
109	4-A-34	296	4-D-19	505	4-C-33	745	2-D-32	2418	3-B-34	3-P-486	3-C-12	3-P-486	3-C-12
111	4-A-35	298	4-D-18	507	4-C-33/34	747	2-D-33	2420	3-B-34	ALESIA CIR	2-C-33	ALESIA CIR	2-C-33
113	4-A-29	301	4-A-25	509	4-C-35	749	2-D-35	2422	3-B-23	BIA 0023	3-C-22	BIA 0023	3-C-22
115	4-A-25	303	4-B-31	511	4-C-23	751	2-D-36	2424	3-B-15	BIA 0024	2-A-19	BIA 0024	2-A-19
117	4-A-20	305	4-B-32	513	4-C-24	753	2-D-22	2426	3-B-10	BIA 0225	3-B-6	BIA 0225	3-B-6
119	4-A-21	307	4-B-32	515	4-C-15	755	2-D-25/26	2428	3-B-10	BIA 0228	2-D-1	BIA 0228	2-D-1
121	4-A-2	309	4-B-32	517	4-C-2	757	2-D-23	2430	3-B-3	BIA 0231	3-C-22	BIA 0231	3-C-22
123	4-A-4	311	4-B-34	519	3-C-34	759	2-D-17	2432	3-B-14	BIA 0241	2-A-27	BIA 0241	2-A-27
125	4-A-10	313	4-B-36	521	3-C-34	761	2-D-17	2434	3-B-1	BIA 2212	3-C-5	BIA 2212	3-C-5
127	4-A-12	315	4-B-29	523	3-C-35	763	2-D-16	2436	3-C-30	BIA 2215	2-D-1	BIA 2215	2-D-1
129	4-A-1	317	4-B-23	525	3-C-34	765	2-D-10	2438	3-C-22	BIA 2353	3-C-22	BIA 2353	3-C-22
131	4-A-12	319	4-B-25	527	3-C-30	767	2-D-11/12	2440	4-C-2	BIA 2460	2-C-33	BIA 2460	2-C-33
133	4-A-6	321	4-B-25	529	3-C-24	769	2-D-7	2442	3-C-36	BOUNDS AV	2-C-33	BOUNDS AV	2-C-33
135	4-A-4	323	4-B-20	531	3-C-18	771	2-D-8	2443	2-C-2	BRANCH DR	2-C-19	BRANCH DR	2-C-19
137	4-A-3	325	4-B-23	533	3-C-17	773	2-D-12	2444	3-C-1	CHARLES CANNON DR-P	3-B-8	CHARLES CANNON DR-P	3-B-8
139	3-A-34	327	4-B-24	535	3-C-16	775	2-D-6	2445	3-C-1	CONDO DR	2-C-19	CONDO DR	2-C-19
141	3-A-26	329	4-B-16	539	3-C-15	777	1-D-33	2446	3-D-30	CONDO RD	2-C-19	CONDO RD	2-C-19
143	3-A-26	331	4-B-14	541	3-C-7	779	1-D-30	2448	3-D-8	COUNTRY CLUB DR-P	2-C-32	COUNTRY CLUB DR-P	2-C-32
145	3-A-23	333	4-B-14	543	3-C-8	781	1-D-29	2450	3-D-16	COUNTRY LN	2-C-20	COUNTRY LN	2-C-20
147	3-A-13	335	4-B-14	545	2-C-34	783	1-D-29	2452	3-D-14	CYPRESS CREEK DR	2-C-19	CYPRESS CREEK DR	2-C-19
149	3-A-3	337	4-B-14	547	3-C-1/2	785	1-D-27	2454	3-D-25	DANIELS CV	2-C-33	DANIELS CV	2-C-33
151	2-A-34	339	4-B-14	549	2-C-29	789	1-D-12	2462	3-D-10/15	DEER CREEK DR-P	2-C-33	DEER CREEK DR-P	2-C-33
153	2-A-35	341	4-B-8	551	2-C-29	791	1-D-11/12	2464	3-D-18	DODGWOOD LN	2-C-34	DODGWOOD LN	2-C-34
155	2-A-29	343	4-B-9	553	2-C-28	802	1-A-30	2602	2-A-30	EASTMOE LN	2-C-33	EASTMOE LN	2-C-33
157	2-A-26	345	4-B-10	555	2-C-17	804	1-A-6	2604	1-A-6	GATEWAY DR	2-C-19	GATEWAY DR	2-C-19
159	2-A-6	347	4-B-12	557	2-C-21	806	1-A-19	2606	2-A-34	HOOPER LN-P	3-C-6	HOOPER LN-P	3-C-6
161	1-A-30	349	4-B-3	559	2-C-22	808	1-A-7	2608	2-B-17	INDUSTRIAL CIR	4-B-35	INDUSTRIAL CIR	4-B-35
163	1-A-32	351	4-B-2	561	2-C-18	810	1-A-7	2610	2-B-27	JORDAN LN-P	1-B-22	JORDAN LN-P	1-B-22
165	1-A-36	353	3-B-32	563	2-C-6	812	1-A-6	2612	2-C-18	KATE THOMAS DR	4-B-35	KATE THOMAS DR	4-B-35
167	1-A-28	355	3-B-33	565	2-C-16	814	1-A-29	2616	2-C-18	LONGINO HILLS CIR-P	2-C-18	LONGINO HILLS CIR-P	2-C-18
169	1-A-27/28	357	3-B-35	567	1-C-34	816	1-A-21	2618	2-C-7	LONGINO HILLS DR	1-A-34	LONGINO HILLS DR	1-A-34
171	1-A-27	359	3-B-30	569	1-C-36	820	1-A-36	2619	2-C-20	MARTY STUART DR	1-D-13	MARTY STUART DR	1-D-13
173	1-A-24	361	3-B-33	571	1-B-12	822	1-B-6	2622	2-C-9	MCDONALD RD	2-C-33	MCDONALD RD	2-C-33
175	1-A-19	363	3-B-28	573	1-C-29	824	1-B-18	2624	2-C-19	MCKEE ST	2-C-33	MCKEE ST	2-C-33
177	1-A-17/18	365	3-B-20	575	1-C-26	826	1-B-18	2626	2-C-21	MCKEE ST-P	2-C-33	MCKEE ST-P	2-C-33
179	1-A-9	367	3-B-7	577	1-C-4	828	1-B-32	2628	2-C-9/16	NORTH HILL DR	2-C-19	NORTH HILL DR	2-C-19
181	1-A-9	369	3-B-10	579	1-C-3	830	1-B-29	2629	2-C-9	PEACOCK CV-P	2-C-34	PEACOCK CV-P	2-C-34
183	1-A-10	371	3-B-10	581	1-C-2	832	1-B-8	2630	2-C-9	PLANTATION PT DR N	2-C-19	PLANTATION PT DR N	2-C-19
185	1-A-11	373	2-B-23	583	1-C-2	834	1-B-21	2632	2-C-27	PLEASANT RIDGE DR	2-C-19	PLEASANT RIDGE DR	2-C-19
187	1-A-12	375	2-B-29	585	1-C-6	836	1-B-27	2634	2-C-35	QUAIL RUN DR-P	1-C-23	QUAIL RUN DR-P	1-C-23
189	1-A-6	381	2-B-38	587	1-C-6	838	1-B-21	2636	2-C-14	REFUGE RD-P	1-C-23	REFUGE RD-P	1-C-23
202	4-A-30	383	2-B-23	589	1-C-1	840	1-B-1	2638	2-C-2	RILEY ST	2-C-33	RILEY ST	2-C-33
204	4-A-19	385	2-B-16	591	1-C-1	842	1-C-18	2640	2-C-10	SANDWALD LN	3-C-34	SANDWALD LN	3-C-34
206	4-A-18	387	2-B-15/16	602	2-A-7	844	1-C-8	2642	2-C-9/16	SOUTHWIND DR	2-C-19	SOUTHWIND DR	2-C-19
208	4-A-6/7	389	1-B-28	604	2-A-20	846	1-C-6	2644	2-D-9/16	TABBY DR	2-C-33	TABBY DR	2-C-33
210	4-A-6	391	1-B-29	608	2-C-7	848	1-C-3	2646	2-D-20	WILLIAM AV	1-B-21	WILLIAM AV	1-B-21
212	4-A-6	393	1-B-33	610	2-C-29	850	1-C-23	2648	2-D-31	WILLIAM AV	2-C-33	WILLIAM AV	2-C-33
214	4-A-29	394	2-B-34	612	2-C-18	852	1-D-17	2650	2-D-34	WILLIAM AV	2-C-33	WILLIAM AV	2-C-33
216	4-A-29	397	1-B-18	614	2-C-18	854	1-D-28	2652	2-D-13	WILLIAM AV	2-C-33	WILLIAM AV	2-C-33
218	4-A-8	399	2-B-20	616	2-C-29	856	1-D-11	2654	1-B-33	WILLIAM AV	2-C-33	WILLIAM AV	2-C-33
220	4-A-32	402	3-A-31	618	2-C-28	858	1-D-11	2656	2-C-14	WILLIAM AV	2-C-33	WILLIAM AV	2-C-33
222	4-A-4	404	3-A-30	620	2-C-4	860	2-C-4	2658	1-A-24	WILLIAM AV	2-C-33	WILLIAM AV	2-C-33
224	4-A-35	406	3-A-34	622	2-C-10	862	2-C-10	2660	1-A-8	WILLIAM AV	2-C-33	WILLIAM AV	2-C-33
226	4-A-14	410	3-B-31	624	1-C-34	864	1-C-6	2662	1-B-5	WILLIAM AV	2-C-33	WILLIAM AV	2-C-33
228	4-A-14	412	3-A-25	626	2-C-23	866	1-C-3	2664	1-B-23	WILLIAM AV	2-C-33	WILLIAM AV	2-C-33
230	4-B-32	414	3-B-18	628	2-C-12	868	1-C-3	2666	1-C-31	WILLIAM AV	2-C-33	WILLIAM AV	2-C-33
232	4-B-18	416	3-A-12	630	2-D-32	870	1-C-2	2668	1-C-7	WILLIAM AV	2-C-33	WILLIAM AV	2-C-33
234	4-B-18	418	3-B-30	632	2-D-20	872	1-C-7	2670	1-C-7	WILLIAM AV	2-C-33	WILLIAM AV	2-C-33
236	4-B-29	420	3-B-19	634	2-D-16	874	1-C-20	2672	1-C-20	WILLIAM AV	2-C-33	WILLIAM AV	2-C-33
238	4-B-20	422	3-B-19	636	2-D-9	876	1-C-20	2674	1-C-20	WILLIAM AV	2-C-33	WILLIAM AV	2-C-33
240	4-B-21	424	3-B-18	638	2-D-5	878	1-C-19	2676	1-C-4	WILLIAM AV	2-C-33	WILLIAM AV	2-C-33
242	4-B-16	426	3-B-32	640	2-D-26	880	1-C-1	2678	1-C-1	WILLIAM AV	2-C-33	WILLIAM AV	2-C-33
244	4-B-10	428	3-B-28	642	2-D-35	882	1-D-30	2680	1-D-30	WILLIAM AV	2-C-33	WILLIAM AV	2-C-33
246	4-B-3	430	3-B-21	644	2-D-24	884	1-D-20	2682	1-D-20	WILLIAM AV	2-C-33	WILLIAM AV	2-C-33
248	4-B-3	432	3-B-20	646	2-D-13	886	1-D-33	2684	1-D-33	WILLIAM AV	2-C-33	WILLIAM AV	2-C-33
250	4-B-24	434	3-B-33	648	2-D-12	888	1-D-22	2686	1-D-22	WILLIAM AV	2-C-33	WILLIAM AV	2-C-33
252	4-B-14	436	3-B-34	650	2-D-11	890	1-D-26	2688	1-D-26	WILLIAM AV	2-C-33	WILLIAM AV	2-C-33
254	4-B-14	438	3-B-22	652	4-B-9	892	4-B-9	2690	4-B-9	WILLIAM AV	2-C-33	WILLIAM AV	2-C-33
256	4-B-2	440	3-B-35	654	4-B-29	894	4-B-29	2692	4-B-29	WILLIAM AV	2-C-33	WILLIAM AV	2-C-33
260	4-B-2	442	3-B-12	658	4-D-33	898	4-D-33	2696	4-D-33	WILLIAM AV	2-C-33	WILLIAM AV	2-C-33
262	4-B-36	444	3-C-31	660	4-D-34	900	4-D-34	2698	4-D-34	WILLIAM AV	2-C-33	WILLIAM AV	2-C-33
264	4-B-25	446	3-C-18/19	662	4-D-30	902	4-D-30	2700	4-D-30	WILLIAM AV	2-C-33	WILLIAM AV	2-C-33
266	4-C-6	448	3-C-33	664	4-D-24	904	4-D-24	2702	4-D-24	WILLIAM AV	2-C-33	WILLIAM AV	2-C-33
268	4-C-19	450	3-C-26	666	4-C-19	906	4-C-19	2704	4-C-19	WILLIAM AV	2-C-33	WILLIAM AV	2-C-33
270	4-C-16	452	3-C-15	668	4-C-16	908	4-C-16	2706	4-C-16	WILLIAM AV	2-C-33	WILLIAM AV	2-C-33
272	4-C-33	454	3-C-10	670	4-C-33	910	4-C-33	2708	4-C-33	WILLIAM AV	2-C-33	WILLIAM AV	2-C-33
274	4-C-28	456	3-D-5	672	4-C-28	912	4-C-28	2710	4-C-28	WILLIAM AV	2-C-33	WILLIAM AV	2-C-33
276	4-C-9	458	3-D-34	674	4-C-9	914	4-C-9	2712	4-C-9	WILLIAM AV	2-C-33	WILLIAM AV	2-C-33
278	4-C-9	460	3-D-15	676	4-C-9	916	4-C-9	2714	4-C-9	WILLIAM AV	2-C-33	WILLIAM AV	2-C-33
280	4-C-4	462	3-D-11	678	4-C-4	918	4-C-4	2716	4-C-4	WILLIAM AV	2-C-33	WILLIAM AV	2-C-33
282	4-C-4	464	3-D-3/10	680	4-C-4	920	4-C-4	2718	4-C-4	WILLIAM AV	2-C-33	WILLIAM AV	2-C-33
284	4-C-2	466	3-D-2	682	4-C-2	922	4-C-2	2720	4-C-2	WILLIAM AV	2-C-33	WILLIAM AV	2-C-33
286	4-C-26	468	3-D-2	684	4-C-26	924							